DIE WEEK IN DIE GEMEENTE

Wanneer	Wat	Waar	Tyd	Kontak
Maandag 18 Julie	Skole heropen			
	Vrouebybelstudie	Kommissiekamer	18:30	Frik Grobler 082 332 0587
Dinsdag 19 Julie	Toptyd Bybelstudie	Konferensiekamer	09:00	Niekie Lamprecht
	Vrouebybelstudie- en gespreksgeleentheid	Kontak Sue Botha	09:30	Sue Botha 082 445 2374
	AFI-vergadering	Kommissiekamer	17:30	Jacques Mulder 082 920 1258
Woensdag 20 Julie	Spirituele Boekgesprekke *The way of the heart* deur Henri J.M. Nouwen	Kommissiekamer	07:45	Mandie Joubert 082 579 4217
Donderdag 21 Julie	Maria-Skool	Saal	14:15	Lydia Els 082 577 5087
	Online	Kerk	18:00	Marius Stoltz 083 651 8357 stoltz.marius@gmail.com
	En-Route Bybelstudiegroep	Kontak vir Minda	18:30	Minda van Loggerenberg 082 371 8385 mindavl@yahoo.com

NG GEMEENTE PRETORIA-OOS
SONDAG 17 JULIE 2011

Oggenddiens: 09:00, Saal	Dr. Niekie Lamprecht
GEEN Gesinsdiens	
GEEN Sonskynland	Marie du Plessis
GEEN Junior Kategese	Ds. Paulus Burger
GEEN Bybelskool	Prof. Gert Prinsloo
GEEN Senior Kategese	Ds. Paulus Burger
Aanddiens: 19:00, Saal	Ds. Paulus Burger

Voorbidding
Ons bid vir Nic Jacob en Koos Beukes.

DIENSLYS

Projektor
Oggend: Carel Kriek
Aand: Viljoen du Plessis

Diakens
Oggend: Martha Venter
Aand: Jonel Ras

Voorsang
Oggend: Eben Brümmer
Aand: Colin Hill

Blomme
Erediens: Karen Kellerman

Teeskinkbeurte

17 Julie – Oggend
Frances Morrison
Izak, Rika en Willemien du Plooy

24 Julie – Oggend
Gerrie en Elette Coetzee
Gerrie en Carina Meyer

ooskerk

Vandag by die Oos kerk Nuusbrief

www.ooskerk.org.za

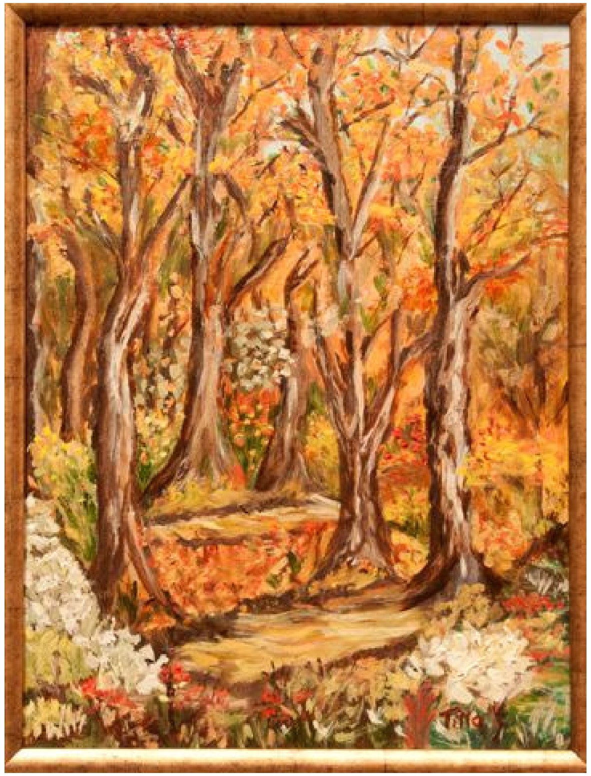

Retreat vir paartjies
Die retreat vind plaas vanaf 26 – 28 Augustus 2011 by Good Sheperd. Die koste beloop R1240.00 per paar. Daar is slegs 15 plekke beskikbaar. Lys is by die teetuin beskikbaar.

Verf van kerkgebou
Neem asb. kennis dat die eredienste van Sondag 17 Julie in die saal gaan plaasvind as gevolg van die instandhouding en verf van die kerkgebou. Ons sal Sondag 24 Julie weer terug wees in die Kerk.

En-Route Bybelstudie (35plus/minus) - JY word uitgenooi!
Kom gesels saam oor Johannes 9.
Wanneer: Donderdag, 21 Julie 18:30
Waar: Malabor (Noord) Straat 36, Menlopark (naby Menlyn winkelsentrum)
Kontak: Minda van Loggerenberg by 082 371 8385 of epos mindavl@yahoo.com

Huweliksoriënteringskursus
Ons volgende huweliksoriënteringskursus vind weer plaas op Donderdagaande vanaf 13 Oktober 2011. Die kostes beloop R700.00 per paar. Enige belangstellends kan gerus die kerkkantoor kontak.

Fotografie Leefstylgroep
Ons kom weer op 1 Augustus 2011 om 18:30 in die konferensiekamer bymekaar. Almal is baie welkom.

Braai Leefstylgroep
Ons braai weer 31 Julie direk na die oggenddiens lekker saam. Almal is baie welkom. Bring jou eie vleis, bykosse, drinkgoed en eetgerei en geniet die middag saam met ons.

Gemeentebesoek – Taizé
Ons beplan 'n besoek aan Taizé in Frankryk volgende jaar Augustus. Dit het die potensiaal om 'n lewensveranderende geleentheid te wees. Praat gerus met een van die leraars, hulle was al drie al daar en kan jou meer inligting gee. Die rede hoekom ons dit so vroeg al adverteer is dat jy solank kan begin spaar. Ons het nog nie die finale pakkette kon saamstel nie, maar die voorlopige koste is R15 000 per persoon. Daar is ook net plek vir 30 mense. Die finale koste sal bereken word as ons die pryse van die vliegkaartjies kan vasmaak. Die afsnydatum gaan in Januarie volgende jaar wees, wanneer 'n bedrag van R8 000 inbetaal moet word vir die vliegkaartjies. Daar sal 'n lys by die teetuin wees waar jy jou naam kan opsit indien jy sou belangstel. Gaan besoek gerus Taizé se webtuiste: www.taize.fr of gesels met die leraars vir meer inligting.

GEMEENSKAPSBEDIENING
(Kontak Retha Erasmus by 012 344 1950 / retha@ooskerk.org.za in verband met enige van ondergenoemde projekte)

Ooshuis Projek
Ons het 'n skenking van elektriese toerusting van 'n kettingwinkel ontvang. Die bokse waarin dit verpak is het nat geword, maar die items is ongedeerd en splinternuut. Ons het toestemming ontvang om die toerusting wat ons nie vir Ooshuis kan gebruik nie te verkoop. Alles word teen halfprys verkoop. Julle is welkom om dit by die kerkkantoor te besigtig en te kom koop of om die betaling elektronies te doen en Retha sal dit volgende Sondag aan jou oorhandig.

Sassoon Ultimate Air styler	R100
Soccer Barbeque grill	R140
Kambrook wide slice toaster	R190
Knife en utensil stel	R130
Kambrook 2 slice toaster	R200
Babybliss Pro Crimper	R175
Babybliss 1000w Airstyler	R175

Ooshuis het sy eie bankrekening en die betaling kan gedoen word aan:
NG Kerk Pretoria-Oos
ABSA Brooklyn (632005)
Spaarrekening nommer 9262168368
Stuur asb. bewys van betaling aan retha@ooskerk.org.za of faks na 012 344 2124.

Sun Sparrows
Is op soek na enige kinder-DVD's.

Sun Sparrows benodig ook iemand wat kans sien om 3 voorskoolse kinders in die Waterkloof area soggens skool toe te neem en smiddae terug te neem huis toe teen vergoeding.

Belangrike datums om te onthou
8 Augustus: Skole Vakansiedag
9 Augustus: Publieke Vakansiedag: Nasionale Vroue dag
16 Augustus: AFI-vergadering om 17:30
21 Augustus: Nagmaal tydens die oggenddiens
26 Augustus: Retreat vir paartjies
28 Augustus: Bybelsondag
Nagmaal tydens die aanddiens

Bankbesonderhede
Vir dié wat graag hulle maandelikse bydraes direk in ons bankrekening wil inbetaal, ons bankbesonderhede is soos volg: Begunstigde: NG Kerk Pretoria-Oos, ABSA Hatfield (Takkode 632 005), tjekrekeningnommer: 010 580 056. Verwysing: Dankoffer en jou voorletters en van **of** dankoffer en jou lidmaatskapnommer (as jy jou lidmaatskapnommer ken, anders gebruik asseblief eerder jou voorletters en van). En dan baie belangrik: faks asb. 'n afskrif van die bewys van betaling na 012 344 2124 of stuur dit per e-pos aan beatrix@ooskerk.org.za.

Kantoorure: Maandag tot Donderdag 08:00 – 14:00
Vrydag 07:30 – 13:30
Telefoon: (012) 344 1950/ faks (012) 344 2124
Straatadres: Kirknessstraat 467, Clydesdale
Posadres: Posbus 12365, Hatfield, 0028

Niekie Lamprecht
Sel. 083 254 4232
niekie@ooskerk.org.za

Marina Strydom
Sel. 084 800 8931
marina@ooskerk.org.za

Paulus Burger
Sel. 082 578 5157
paulus@ooskerk.org.za

Alta Christensen
Sekr.: Ontvangs/ Sondagkoster
Tel. na ure 082 925 1205
alta@ooskerk.org.za

Beatrix Marais
Sekr.: Administrasie
Tel. 012 344 1950
beatrix@ooskerk.org.za

Heidi Schutte
Sekr. Gemeentebediening
Tel. 012 344 1950
heidi@ooskerk.org.za

Ockie Vermeulen
Orrelis
Sel. 082 444 6057
ocvermeulen@absamail.co.za

David Marais
Opsigter
Sel. 072 252 8807

Annette Potgieter
Gemeentejaar student
Sel. 083 382 6623
annettepotgieter1@gmail.com